

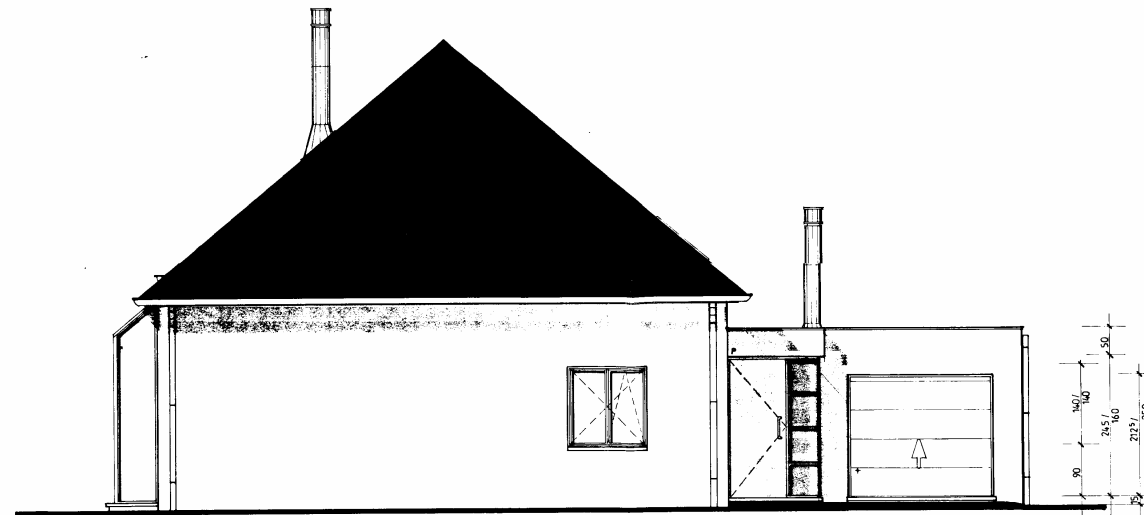

VOORGEVEL

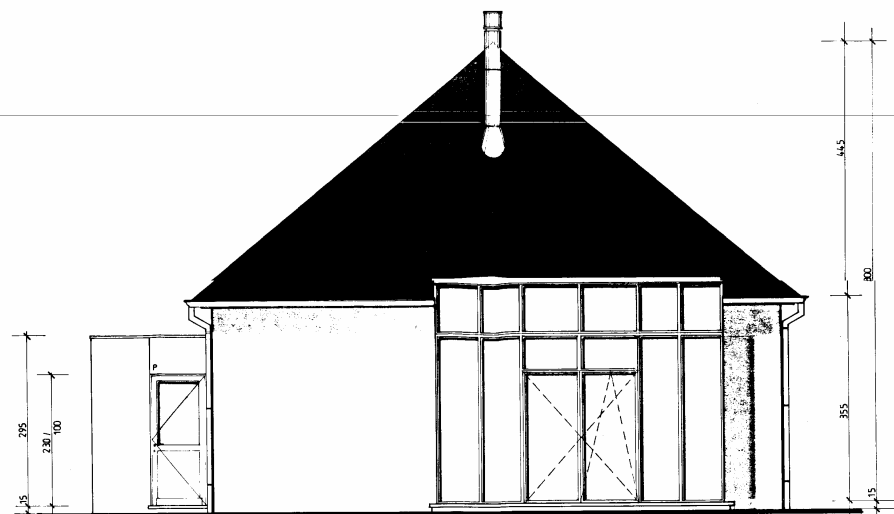

LINKERZIJGEVEL



ACHTERGEVEL



RECHTERZIJGEVEL

Gevelmaterialen

- GEVELSTEEN WIT-GLE BAKSTEEN
- P = PANEEL IN GARANTIEPLEX 18 mm DONKER ROOD
- DAK SNELDEK TEEUWEN BETONPAN GLAZURON DONKER GRIJS
- RAMEN EN DEUREN HOUT WIT TE SCHILDEREN
- REGENAFVOER ZINK
- DORPELS DEUREN ARDUIN
- RAMEN GEGLAZURDE DORPELS TEEUWEN
- OVERSTEEK IN GARANTIEPLEX
- DAKRAND PLATDAK ALU WIT RAL 9010
- SECTIONALE POORT WIT ALU RAL 9010
- ROOKAFVOER DUBBEL WANDG GEISOLEERD INOX

De dimensionering van de fundering, welfsels, betonnen of metalen balken dient uitgevoerd te worden volgens de berekeningen van een erkend ingenieur. De afmetingen van dit plan zijn richtgevend en dienen nagerekend te worden door de aannemer.

PROVINCIE LIMBURG
GEMEENTE LOMMEL 3920

BOUWEN VAN EEN WONING

Wageningen 9.7.0.0-122
Bouwen van een woning d.d. 2-8 JULI 1997
De Secretaris, De Burgemeester

BOUWHEER H. RAYMAKERS - M. COX
Seb. van Noyestraat 30
5622 KH EINDHOVEN N.L.

BOUWPLAATS LUKERSTEENWEG 8 Lommel sect. 1114g3 lot 13
overpelt sect. 1114g3 lot 13 x48

de bouwheer, de aannemer, de architect.

gevels - materialen

architect HANS WAGTER
grevenbroekstraat 20 3930 hamont - achel 011/ 64 08 87

schaal 1/50
datum 06-05-1997 blad 0.2 dossier